

PROTOCOLO DE PREVENCIÓN

RESUMEN

PROTOCOLO DE PREVENCIÓN Y ORGANIZACIÓN DEL REGRESO A LA ACTIVIDAD LECTIVA

CURSO 2020 /2021



ÍNDICE

1. MEDIDAS DE SEGURIDAD E HIGIÉNICO SANITARIAS
 1. Distancia de seguridad
 2. Uso de mascarillas
 3. Prevención de contagios
 4. Limpieza e higiene de las instalaciones
2. CRITERIOS PARA LA UTILIZACIÓN DE ESPACIOS Y DISTRIBUCIÓN DE HORARIOS
 1. Acceso al centro educativo
 2. Tránsito por escaleras, pasillos y ascensores
 3. Gestión de las aulas
 4. Gestión de patios y zonas de recreo
 5. Gestión de los baños
 6. Sala de profesores, sala de reuniones, despachos, departamentos.
 7. Gestión de la biblioteca
 8. Otros espacios
 9. Cafetería
 10. Transporte escolar
3. CRITERIOS PARA EL AGRUPAMIENTO DE LOS ALUMNOS

1. MEDIDAS DE SEGURIDAD HIGIÉNICO - SANITARIAS

1.1. MEDIDAS RELATIVAS A LA DISTANCIA DE SEGURIDAD



- Cartelería recordatoria de la distancia de seguridad
- Señalización en suelo o paredes para la colocación de pupitres y para las colas de espera (baños, cafetería, puertas de acceso..)
- Utilización de mesas, sillas, balizas o cintas de separación de zonas.

- Medidas de separación física

1.2. MEDIDAS RELATIVAS AL USO DE MASCARILLAS



EL USO DE MASCARILLA
ES OBLIGATORIO

ALUMNADO

- Debe traer su propia mascarilla y no reutilizarla más de lo aconsejado
- La incorrección en su uso será considerada una conducta contraria a la convivencia y se aplicarán las sanciones recogidas en el RRI

PROFESORADO

- Dispensador en la Sala de profesores (una o dos al día,

1.3. MEDIDAS HIGIÉNICAS. PREVENCIÓN DE CONTAGIOS



- **Distancia mínima 1,5 metros**
- **Señalizaciones:**
 - **COLORES** por niveles. Uso exclusivo de escaleras, pasillos y aulas.
 - **FLECHAS** de dirección. Circular siempre por la derecha
- **Gel hidroalcohólico** al entrar y salir de cualquier aula o dependencia. (Evitar aglomeraciones)

1.3. MEDIDAS HIGIÉNICAS. PREVENCIÓN DE CONTAGIOS



- Seguir la **etiqueta respiratoria** al toser y estornudar
- **Ventilación:**
 - Se abrirán las ventanas 15 minutos antes del comienzo de las clases (conserjes)
 - Se abrirán las ventanas al final de cada sesión (delegado/a o alumno/a encargado)
 - Las puertas permanecerán preferentemente abiertas (profesor/a)
 - El encargado/a se desinfectará las manos antes y después de tocar los manillares
- Uso del **ascensor**: Una persona máximo. Gel hidroalcohólico antes y después.

1.4. MEDIDAS RELATIVAS A LA LIMPIEZA DE LAS INSTALACIONES



Espacio	Elementos	Frecuencia	Responsables seguimiento
Zona de acceso al centro Vestíbulo Escaleras	Suelos Paredes Ventanas/mamparas Zonas de contacto frecuente (puertas, pomos, pasamanos, etc.)	TRES veces al día	Directora Secretario
Ascensor	Suelos Paredes Botones	Tras cada uso	Personal Subalterno.
Baños y aseos	Suelos Paredes Ventanas/mamparas Zonas de contacto frecuente (puertas, pomos, pasamanos, etc.)	TRES veces al día	Secretario.
Conserjería	Ordenadores /impresoras /teléfonos.	Tras cada uso	Personal Subalterno.
Sala de profesorado Departamentos Despachos	Ordenadores /impresoras /teléfonos	Tras cada uso	Profesorado Jefes/as de Departamento
Aulas y espacios educativos directos	Mesas Sillas	Una vez al día	Profesorado
Aulas Específicas: •Música •Laboratorios •Plástica •Dibujo •Tecnología •Informática	Mesas Sillas Materiales de talleres y aulas específicas	Cada vez que se renueva el alumnado	Profesorado de la materia.
Secretaría	Ordenadores /impresoras /teléfonos	Tras cada uso	Jefa de la oficina.
Polideportivo Canchas deportivas.	Vestuarios Aseos. Cancha	Cada vez que se utilicen	Profesorado de la materia.

2. CRITERIOS PARA LA UTILIZACIÓN DE ESPACIOS Y DISTRIBUCIÓN DE HORARIOS

2.1. MEDIDAS DE ACCESO AL CENTRO EDUCATIVO



- El **transporte escolar** imposibilita la entrada escalonada.
- 3º y 4º ESO saldrán 5 minutos antes
- **Cada nivel educativo** accederá al centro por una puerta y subirá a su aula por una escalera exclusiva (Indicadas por colores)
- **Se evitarán aglomeraciones** haciendo cola para entrar respetando la **distancia de seguridad** (marcas en el suelo)
- Toda persona que acceda al centro deberá aplicarse **gel hidroalcohólico**
- Se le facilitará **mascarilla** a los alumnos/as que no la tengan.
- Los **conserjes y profesores** encargados a tal efecto se asegurarán de que se cumplen las anteriores medidas

2.2. MEDIDAS PARA EL TRÁNSITO POR PASILLOS Y ESCALERAS



- Cada nivel educativo tendrá asignado un **itinerario** de acceso, usando puertas de entrada y salida, escaleras y pasillos **exclusivos**.
- Los itinerarios estarán **señalizados con colores** asignados a cada nivel.
- **Se circulará siempre por la derecha y de uno en uno**, respetando la distancia de seguridad

2.3. MEDIDAS PARA LA GESTIÓN DE LAS AULAS

- **Cada nivel** usará las siguientes aulas:
 - El **aula de referencia** de cada grupo
 - Una o dos **aulas alternativas** para refuerzos y desdobles.
 - Estas aulas estarán **próximas** para que el uso de los pasillos y escaleras sea exclusivo a cada nivel
- **Aulas específicas:** Uso no continuado para facilitar las tareas de limpieza y desinfección.
- Los espacios que sean utilizados de manera consecutiva por diferentes alumnos/as serán desinfectados (fisioterapia, logopedia...)



2.3. MEDIDAS PARA LA GESTIÓN DE LAS AULAS

- Cada **profesor/a** se encargará del mantenimiento en condiciones saludables de su puesto de trabajo
- Las **puertas** permanecerán preferentemente abiertas. Sólo el profesor podrá abrirlas y cerrarlas
- Separación entre la primera fila y el puesto del profesor
- **Pupitres fijos** (marcas en el suelo) a 1,5 metros de distancia.
- **Ventilación** periódica. Alumno/a encargado de abrir y cerrar las ventanas.
- Se **evitará el movimiento** dentro del aula.
- Se organizará un **turno de salida** para evacuar el aula y evitar aglomeraciones



2.4. MEDIDAS PARA LA GESTIÓN DE LOS PATIOS Y LAS ZONAS DE RECREO



- El alumnado debe permanecer en las **zonas exteriores**
- Las **salidas a los recreos se escalonarán** de la siguiente manera:
 - En el **primer recreo**, los alumnos de 1º y 2º de ESO saldrán 5 minutos antes. Los alumnos de bachillerato y ciclos saldrán a la hora del recreo y los alumnos de 3º y 4º de ESO saldrán 5 minutos después.
 - En el **segundo recreo**, los alumnos de 3º y 4º saldrán 5 minutos antes, los alumnos de bachillerato y ciclos a la hora del recreo y los alumnos de 1º y 2º de ESO saldrán 5 minutos después.
- Para garantizar la **entrada escalonada a la cafetería** en el primer recreo tendrán prioridad los alumnos/as a partir de 3º ESO. En el segundo recreo se dará prioridad al alumnado de 1º y 2º de la ESO.

2.4. MEDIDAS PARA LA GESTIÓN DE LOS PATIOS Y LAS ZONAS DE RECREO



- Se establecerán **tres guardias de recreo** para vigilar el interior, el acceso a la cafetería, los baños y los exteriores.
- Se evitará el usos de bancos o mobiliario y se marcará con señalizaciones que recuerden que no deben usarse
- Estarán **prohibidos todos los juegos de contacto** o aquellos que impliquen el intercambio de objetos
- El alumnado tendrá que lavarse las manos o **aplicarse gel hidroalcohólico** al acceder al centro al final de los recreos.

2.4. MEDIDAS PARA LA GESTIÓN DE LOS PATIOS Y LAS ZONAS DE RECREO



- Se establecerán **tres guardias de recreo** para vigilar el interior, el acceso a la cafetería, los baños y los exteriores.
- Se evitará el usos de bancos o mobiliario y se marcará con señalizaciones que recuerden que no deben usarse
- Estarán **prohibidos todos los juegos de contacto** o aquellos que impliquen el intercambio de objetos
- El alumnado tendrá que lavarse las manos o **aplicarse gel hidroalcohólico** al acceder al centro al final de los recreos.

2.5. MEDIDAS PARA LA GESTIÓN DE LOS BAÑOS



- **Máximo 2 personas**
- **Limpieza 3 veces al día** (después de los recreos y al final de la jornada)
- **Ventilación**
- Jabón líquido, papeleras de pedal
- Infografías
- Cada nivel tendrá asignado un baño de chicos y chicas
- Los vestuarios del pabellón se usarán lo mínimo posible

2.6. MEDIDAS PARA LA GESTIÓN DE LA SALA DE PROFESORES, DESPACHOS, DPTOS



- **Puestos fijos** cada 1,5 metros
- Puestos **atribuidos a los departamentos** (1 o 2 según el número de miembros)
- **Desinfección de elementos comunes** después de su uso (pulverizadores)
- **Puerta de entrada:** la principal
- **Puerta de salida:** ordenadores
- **Puertas abiertas** y bloqueadas
- **Ventilación** 5 minutos cada hora
- **Gel** hidroalcohólico
- Biblioteca, Aula museo y Aula de convivencia se habilitarán como **Salas de reuniones**
- Las CCP y los claustros se celebrarán en el **Salón de Actos**

2.7. MEDIDAS PARA LA GESTIÓN DE LA BIBLIOTECA

- Protocolo de **desinfección y cuarentena** para los libros de préstamo y de consulta
- **Aforo** máximo a fijar



2.8. MEDIDAS PARA LA ATENCIÓN A LAS FAMILIAS

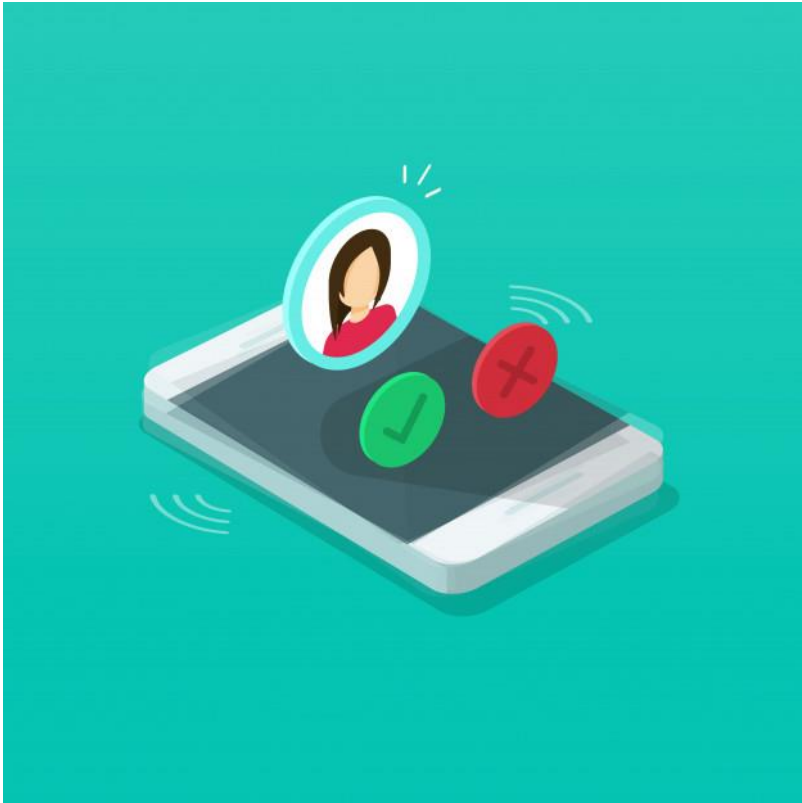

- Atención por **vía telefónica** o telématica preferentemente
- **Sala de visitas:** gel y ventilación

2.9. MEDIDAS PARA LA GESTIÓN DE LA CAFETERÍA

- Atención en **tres puestos**.
- Señalización en el suelo
- Aforo máximo: **6 personas**
- Gel hidroalcohólico, mascarilla y distancia de seguridad
- **Acceso** por la puerta frente al aula de música
- **Salida** por la puerta que da al patio
- Las **puertas** permanecerán **abiertas** durante los recreos
- En el pasillo se harán **dos colas** para los alumnos que procedan de los diferentes itinerarios
- Los alumnos/as permanecerán dentro el menor tiempo posible



2.10. MEDIDAS PARA LA GESTIÓN DEL TRANSPORTE ESCOLAR



- **Colas** para subir al autobús con señalizaciones en el suelo
- Acceso único por la **puerta delantera.**
- Se ocuparán los **asientos de atrás hacia delante** sin dejar huecos
- Para **evacuar** el autobús bajarán primero las **filas delanteras.**
- **Gel** hidroalcohólico
- **Limpieza y ventilación** tras cada uso

3. CRITERIOS PARA EL AGRUPAMIENTO DE LOS ALUMNOS

3. MEDIDAS PARA EL AGRUPAMIENTO DE ALUMNOS

- Se evitará el flujo de alumnos al máximo posible
- Cada nivel tendrá asignada sus aulas de referencia, aulas alternativas, baños.
- Se suprimen las aulas de francés y portugués
- Plan de refuerzo: el profesor de refuerzo entrará en el aula
- Los profesores se desplazarán de un aula a otra extremando las medidas de precaución

Grupos	Nº UNIDADES	Nº ALUMNOS POR GRUPOS	AULA REFERENCIA ASIGNADA AULAS ESPECÍFICAS ASIGNADAS	PROFESORADO ASIGNADO	ACCESOS y RECORRIDOS ASIGNADOS ZONIFICACIÓN.
1º ESO	3	18	Aulas 114, 115, 117 + 109	Equipo docente de 1º ESO	Acceso: puerta izquierda de Dirección Escalera de la Biblioteca Zona de las aulas de 1ºESO
2º ESO	3+ PMAR	20	Aulas 105, 106, 108 + 103, 104	Equipo docente de 2ºESO	Acceso: puerta izquierda de Conserjería Escalera de Orientación Zona de las aulas de 2ºESO
3º ESO	3 + PMAR	25	Aulas 214, 215, 216, 217 + 221	Equipo docente de 3º ESO	Acceso: puerta de emergencia Escalera emergencia Zona de las aulas de 3ºESO
4º ESO	3	18	Aulas 204, 206, 207 + 202, 203	Equipo docente de 4º ESO	Acceso: puerta derecha de Conserjería Escalera Central Zona de las aulas de 4ºESO
1º Bach	2	13	Aulas 208, 209 + 205, 218	Equipo docente de 1º Bach	Acceso: puerta derecha Dirección Escalera Ciclos y escalera central Zona de las aulas de 1ºBach
2º Bach	2	15	Aulas 121, 122 + 120, 013, 017	Equipo docente de 2º Bach	Acceso: puerta derecha de Dirección Escalera Ciclos Zona de las aulas de 2ºBach
Ciclo			Aulas 015, 016	Equipo docente Ciclos	Acceso: puerta derecha de Dirección Zona de las aulas de Ciclo Formativo